EL ALTILLO INTERNATIONAL SCHOOL

iSP International Schools Partnership

# Bachillerato Internacional
# **Programa de los Años Intermedios**

ib Middle Years Programme




El Middle Years Programme en El Altillo International School es un marco educativo de excelencia en el que nuestros alumnos de Secundaria de 12 a 16 años aprenden y maduran gracias a un potente enfoque metodológico basado en la indagación, en la acción, en la investigación y en la reflexión sobre los conocimientos, fomentando en ellos las habilidades de comunicación, autogestión y pensamiento crítico.

**El Altillo International School**, Calle Santiago de Chile s/n. 11407 Jerez de la Frontera

EL ALTILLO INTERNATIONAL SCHOOL | iSP International Schools Partnership

# ¿En qué consiste el Programa de los Años Intermedios?

El **Middle Years Programme** no solo garantiza el aprendizaje y el rigor académico, sino que fomenta el desarrollo de habilidades de éxito educativo y personal así como una sólida conciencia global.



*"Uno de los principales objetivos de la educación debe ser ampliar las ventanas por las cuales vemos al mundo".*

*Arnold H. Glasow*




© Organización del Bachillerato Internacional, 2024

EL ALTILLO INTERNATIONAL SCHOOL

iSP International Schools Partnership

COLEGIO DEL MUNDO · WORLD SCHOOL · ECOLE DU MONDE ®

**Aprender a pensar, prepararse para indagar, actuar, crear y liderar hacia la excelencia educativa.**



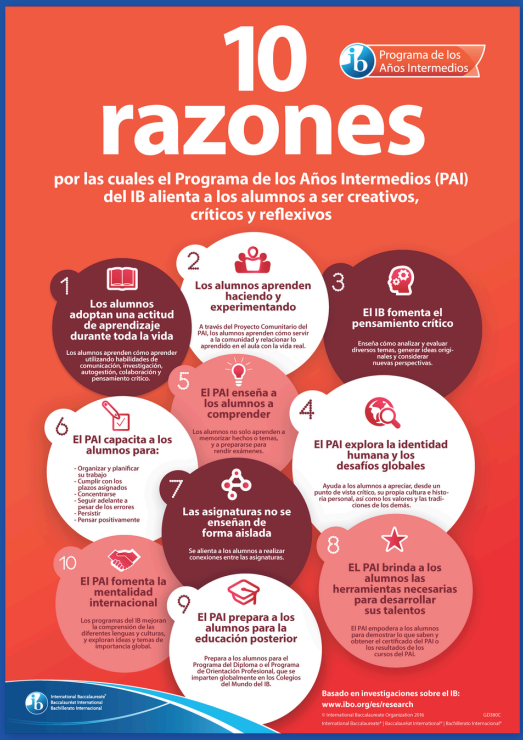


**Creatividad, Acción y Servicio (CAS).**

El Servicio como Acción es el corazón práctico del Middle Years Programme que viaja del aula a la comunidad transformando el aprendizaje de los alumnos en compromiso social y desplegando sus habilidades para proponer soluciones a desafíos locales y globales.

EL ALTILLO INTERNATIONAL SCHOOL | iSP International Schools Partnership

# Grupos de Asignaturas (Programa de los Años Intermedios)

Adquisición de Lenguas
Lengua y Literatura
Individuos y Sociedades
Ciencias
Matemáticas
Artes
Educación Física y para la Salud
Diseño

**Proyecto Personal**

El Programa culmina con el Proyecto Personal, en el que los alumnos demuestran su capacidad de autogestión y compromiso, preparándose con éxito para las exigencias de la educación superior.

ib Middle Years Programme

# University Destinations

**100%** de nuestros alumnos acceden a la opción universitaria de su elección, garantizando que sus sueños académicos comiencen en el camino que realmente desean.










EL ALTILLO INTERNATIONAL SCHOOL

iSP International Schools Partnership

EL ALTILLO INTERNATIONAL SCHOOL

iSP International Schools Partnership

Where confidence **grows**